

België - Belgique
P.B. - P.P.
8770 Ingelmunster 1
BC 0646

NATUURPUNT - DE BUIZERD vzw



Ingelmunster

Izegem



Tweemaandelijks nieuwsbrief

Afgiftekantoor 8770 Ingelmunster 1

Jaargang 30 nr. 3 - P309935

mei - juni 2009

Afzendadres en V.U.:

H. Debeuf, Bruggestraat 195

8770 Ingelmunster



BESTUURSLEDEN

DEBEUF HENDRIK hendrik.debeuf@debuizerd.be	Bruggestraat 195, voorzitter, secretariaat, vleermuizen, roofvogels en amfibieën, conservator spoorweggebied, MINA-raad, Gecoro, Z-W-VI. Koepel	8770 Ingelmunster	051/31 21 62
JACQUI STRAGIER jacqui.stragier@debuizerd.be	Ardooisestraat 55, ondervoorzitter, natuurgids, voorzitter MINA-raad Izegem, conservator Mandelhoek, vogelopvang	8870 Izegem	051/30 47 31
ROSA WAELKENS rosa.waelkens@debuizerd.be	Ardooisestraat 55, MINA-raad Izegem	8870 Izegem	051/30 47 31
THIERRY LEPERRE, thierry.leperre@debuizerd.be	Europalaan 2, amfibieën, zwaluwen	8870 Izegem	051/31 03 66
PAUL MAES paul.maes@debuizerd.be	Kortrijkstraat 40, penningmeester	8770 Ingelmunster	051/30 09 51
BART MAES bart.maes@debuizerd.be	Nijverheidstraat 25, MINA-raad, Z-W-VI. Koepel	8780 Oostrozebeke	056/ 32 04 67
SERGE NOPPE serge.noppe@debuizerd.be	Provenseweg 23, roofvogels, zwaluwen, Gecoro	8970 Poperinge	0498/ 15 17 14
EDDY VROMAN eddy.vroman@debuizerd.be	Kard.Cardijnlaan 55, natuurgids, zwaluwen, amfibieën, MINA-raad Izegem, Z-W-VI. Koepel	8870 Izegem	051/30 93 56
GEERT STEELANT geert.steelant@debuizerd.be	Blekerijstraat 133, padden, Mina-raad Izegem	8870 Izegem	051/31 37 96
KATHLEEN DEMEULENAERE kathleen.demeulenaere@debuizerd.be	H. Depraeterestraat 3 MINA-raad Ingelmunster	8770 Ingelmunster	051/31 39 27
KURT DE SMET kurt.desmet@debuizerd.be	Bollewerpstraat 159A, redactie en lay-out, webmaster, MINA-raad Ingelmunster, Z-W-VI. Koepel	8770 Ingelmunster	051/30 06 73
POL DELEERSNYDER pol.deleersnyder@debuizerd.be	Haaipanderstraat 61, padden, natuurgids, MINA-raad Izegem	8870 Izegem	051/30 14 23
WOUTER MORTIER wouter.mortier@debuizerd.be	Steenovenstraat 48,	8860 Meulebeke	0486/33 33 43

Rekeningnummer Natuurpunt De Buizerd vzw :



751- 2037233-79



NIEUW

Wie op de hoogte wenst te blijven van onze activiteiten kan zich abonneren op onze nieuwsbrief door zijn emailadres door te geven via een mail naar info@debuizerd.be

Bezoek ook onze website www.debuizerd.be

VOORWOORD

Na een toch relatief strenge winter is de lente toch in het land. De natuur is werkelijk aan het “ontploffen”. In een week tijd is zowat alles groener geworden. Ondertussen zijn de zwartkop, tjiftjaf, fitis en boerenzwaluw reeds aangekomen. Straks komen de uinfluiter, wiewaal,.....

Ondertussen zijn de werkdagen in Mandelhoek en 't Spoorwegdomein achter de rug waar heel werk verzet werd.

De paddentrek is zowat voorbij, en was jammerlijk genoeg over een lange periode gespreid. Een georganiseerde paddentrek werd dit jaar weer gerealiseerd aan de Bosmolens. Een verslag daarvan in een volgend boekje. Ook in Ingelmunster zijn er tal van oversteekplaatsen zoals Lenteakker, Ezelshoek, De Wante, en een nieuwe plaats Rozestraat. Het is de bedoeling om ook op deze plaatsen volgend jaar “de draad” terug op te nemen. Ondertussen zijn verschillende leden en sympathisanten bereid om mee te werken.

Twee jaar terug werden de eerste kunstnesten voor zwaluwen opgehangen aan de ringbrug te Ingelmunster. In 2008 werd één nest reeds bewoond en een ander nest werd verder opgebouwd. Dit jaar (zie foto kapt) werden er met de hulp van Ingelmunsterse brandweer kunstnesten opgehangen aan de Wantebrug. Zoals iedereen wel weet gaat het bergaf met onze zwaluwen. Vandaar.....

2009 is reeds een eindje bezig en we zien dat sommige natuurpunt- en sympathisantleden de bijdrage nog niet vereffend hebben en waarschijnlijk is dit uit vergetelheid. Bij deze nog een warme oproep.

De natuur zal er wel bij varen.

Verder veel leesgenot en tot op één of andere activiteit.

Hendrik Debeuf

PS Vergeet niet te noteren de BBQ op 30/08/09

ACTIVITEITEN

Zondag 10/05/09

Geleide wandeling Mandelhoek. Afspraak om 9h30 aan de ingang reservaat Waterstraat, Ingelmunster.

Zondag 17/05/09

Vroegmorgenwandeling ism Minaraad Izegem.
Zie verdere bijdrage.

21-22-23-24/05 Buizerdweekend Nieuwkapellen

Zie verdere bijdrage.

Zaterdag 13/06/09

Namiddagwandeling Zwarte berg Heuvelland.
Zie aparte bijdrage

Zondag 14/06/09

Geleide wandeling Mandelhoek. Afspraak om 9h30 aan de ingang reservaat Waterstraat, Ingelmunster.

Zondag 21/06/09









Werkdag Mandelhoek om 8h30

Het kan ook dat er de zaterdag gewerkt zal worden, maar op dit ogenblik beschikken we niet over de nodige info.

Zondag 18/07/09

Geleide wandeling Mandelhoek. Afspraak om 9h30 aan de ingang reservaat Waterstraat, Ingelmunster.

Hierna volgt een greep uit de activiteitenkalender van natuurland Mandelstreek. Meer info bij Piet Desmet 051/22.58.52 of op <http://users.pandora.be/mandelstreek/agenda.htm>

Vr 8 mei 🕒 19:00 	Avondwandeling : Tillegembos in Brugge	☎ Wim Marichal
Zo 10 mei 🕒 08:00 	Bois Joly en Tombele-Pyreneëën in Ronse 🕒 09:30 Hogerlucht – Ronse 🕒 14:00 Paterskerk – Ronse 	☎ Cien De Roo Philippe Moreaux
Vr 15 mei 🕒 19:00 	Avondwandeling : Kleiputten en domeinbos Rumbeke 🕒 19:15 parking Babilliestraat	☎ Piet Desmet
Zo 17 mei 🕒 10:00-11:30 Babilliestr	Open natuurwandeling Kleiputten Rumbeke	☎ Piet Desmet
OHH 21-24 mei	4-daagse reis naar de Argonne	☎ Wim Marichal 
Vr 29 mei 🕒 19:00 	Avondwandeling : Warandeputten in Moerbrugge	☎ Ria Wyffels
<p>De Warandeputten is een 10 ha groot natuurgebied aan de brug van Moerbrugge dat sinds 1993 beheerd wordt door Natuurpunt. Dankzij de steun van het Vlaams Gewest (Administratie Waterwegen en Zeewezen) zijn de Warandeputten recent omgetoverd tot een echt paradijs voor wandelaars en natuurliefhebbers.</p> <p>Dwars doorheen de Warandeputten loopt een kronkelend wandelparcours dat je tot bij de mooiste plekjes van het natuurgebied brengt. Langs een knuppelpad door een zeldzaam moerasbiotoop kan je allerlei kriebelbeestjes en kikkers van dichtbij observeren. Vanuit de twee kijkhutten kan je ongemerkt de talrijke watervogels bespieden die zich in het uitgestrekte moerasgebied ophouden. In de vele houtkanten laten zangvogels in alle toonaarden horen dat ze er zich bijzonder goed thuis voelen. Een geluidswal dempt het lawaai van de autoweg.</p>		
Vr 5 juni 🕒 19:00 	Avondwandeling langs de vaarttaluds in Moen	☎ Peter Hantson
<p>'De Vaarttaluds' is eigendom van de Administratie Waterwegen en Zeewezen. Met Natuurpunt (toen Wielewaal) werd in 1994 een beheersovereenkomst gesloten. Ook op het nabijgelegen 'Kraibos', nu 'Orveytbos' en eigendom van afdeling Bos en Groen, wordt een gedeelte beheerd door pony's van Natuurpunt.</p> <p>Planteninventarisaties brachten een zeer grote soortenrijkdom met o.a. 18 rode-lijstsoorten naar voor. Veel van deze planten blijken aan de aanwezigheid van kalk gebonden te zijn. Zo ook de meeste van de 11 soorten orchideeën die op het terrein voorkomen, waarvan een aantal zich explosief ontwikkelen tot enkele honderden exemplaren (Bijen-, Riet-, Moeraswespen- en Vleeskleurige orchis). Ook uit inventarisaties van mossen, korstmossen en zwammen kwam, de grote waarde van het terrein naar voor. Ook de faunistische waarde van het gebied blijkt uit waarnemingen van Roodborsttapuit, Meervleermuis, Hazelworm, Koninginnepage en Kamsalamander. Om zijn uitzonderlijke waarde werd de omgeving dan ook uitgeroepen tot Europees Habitatrichtlijngebied.</p>		
Zo 14 juni	Gluren bij de Buren ism Stad Roeselare	☎ Piet Desmet
Zo 21 juni 🕒 10:00-11:30 Babilliestr	Open natuurwandeling Kleiputten Rumbeke ism Pasar Ingelmunster	☎ Piet Desmet
Do 25 juni 🕒 19:00-20:00 	Gierzwaluwtelling	☎ Koen Maes
Zo 28 juni 🕒 13:30-17:30 Ledegemstr	Opening waterzuiveringsinstallatie Ledegem/Wevelgem ism Aquafin	☎ Piet Desmet

BUIZERDWEEKEND (22 mei – 24 mei 2009)

Net bachten de kuipe ...

Nieuwkapelle (Diksmuide)

Dit jaar zoeken we het niet ver van huis. Het landelijke polderdorp Nieuwkapelle (150-tal woningen – 400 inwoners) wordt het toneel van ons buizerdweekend. Grenzend aan de IJzerbroeken en op een boogscheut van de kust zijn er mogelijkheden zat om er een gevarieerd en boeiend weekend van te maken. Zo staan onder meer volgende zaken op het programma:

- Vlaams natuurreservaat De IJzermonding (Nieuwpoort)
- Fietstocht(je) in de IJzerbroeken
- Vlaams natuurreservaat Viconia-Kleiputten (Stuivekenskerke, met heerlijke picon)
- Brouwerijmuseum
- Broekenwandeling in en rond De Blankaart + oversteek van de blankaartvijver met fluisterboot

Het buizerdweekend gaat door van **vrijdag 22 mei tot en met zondag 24 mei 2009**. We verblijven in de Slaghekhoeve, een mooi gerestaureerde polderhoeve.

Er is plaats voor 15 deelnemers. **Nu nog 6 plaatsen beschikbaar. 't Zijn de laatste !!!**

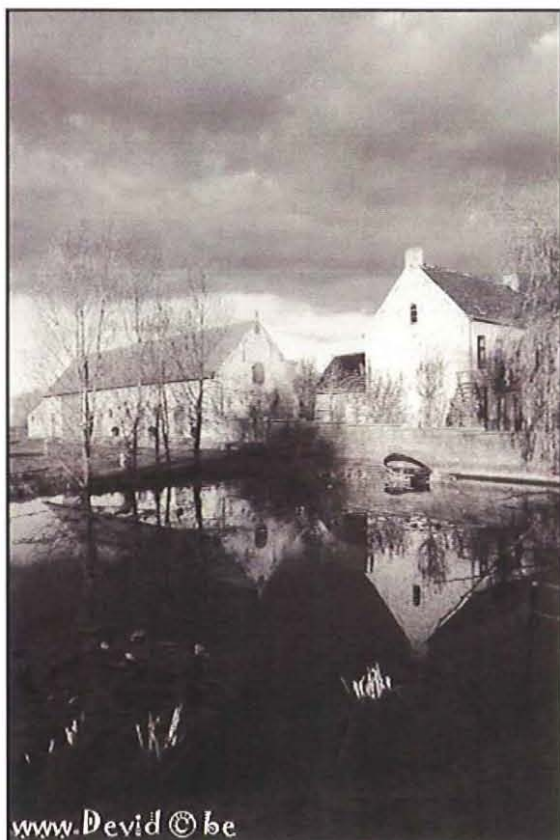

Slaghekhoeve (Nieuwkapelle)

Kostprijs: € 100 per persoon (forfaitair bedrag = wanneer na afloop van het weekend budget over is, krijgt u het teveel betaalde bedrag terug)

Inbegrepen:

- Verblijf
- Eten
- Gidsbeurten
- Traktaties her en der
- Ambiance
- Schitterende natuur
- Overweldigend landschap

Inschrijven:

kan door een voorschot van € 50 over te schrijven (graag voor 5 mei e.k.) op rekeningnummer 738-0128244-32 (Wouter Mortier) met vermelding van NAAM + AANTAL PERSONEN.

Wie zich heeft ingeschreven wordt tijdig op de hoogte gebracht van verdere praktische zaken.

Enkele sfeerbeelden van wat we mogen verwachten:



Zondag 17 mei : VOGELCONCERT.



www.HelloCrazy.com

't is bijna 05.00H

Naar jaarlijkse gewoonte organiseert de Milieuraad van Izegem een **Vroegmorgenwandeling.**

Niets is mooier dan bij het krieken van de dag de vogels te horen fluiten. Vooral als er een "orkestmeester" bij is die je uitleg geeft bij de verschillende "instrumenten".

Daarom deden we ook dit jaar beroep op Piet Desmet, vogelaar bij uitstek.

We verzamelen om 05.00 aan de kerk van Emelgem.

Daarna wandelen we tussen Mandel en Kanaal naar het natuureservaat Mandelhoek. We keren terug langs het jaagpad, kant spoorweg.

Na de wandeling biedt de Milieuraad een ontbijt aan in het voormalig gemeentehuis van Emelgem.

Karekietjes en Wereldwinkel verzorgen de catering met fair-trade producten.

Wil je het "vogelconcert" meebelisteren, geef ons dan een seintje voor 15 mei, 051/30.47.31

Jacqui



De Zwarteberg : Natuur in overvloed.

Zaterdag 13 juni maken we een excursie naar de Mont Noir.

Mont Noir, want de wandeling gaat door op de Franse flank van de Zwarte Berg.

Piet Hardeman, kenner van de streek bij uitstek, gidst ons door het **Parc Départemental Marguerite Yourcenar**.

Park genoemd naar de eerste vrouwelijke schrijfster die mocht toetreden tot de Académie Française.

Zij zorgde er in zekere zin voor dat het natuurreservaat de Zwarteberg er gekomen is.

Het wordt dus zowel een natuur- als cultuurwandeling.

Piet Hardeman zal ons niet alleen laten kennismaken met de prachtige fauna en flora van de streek, maar hij zal het ook hebben over het geschiedkundig belang ervan.



Praktische afspraken :

We verzamelen om 12.45 aan Top Interieur in Izegem.

Vertrek om 13.00 stipt.

Ofwel ga je rechtreeks naar het Parc Départemental Marguerite Yourcenar, 2266 route du Parc in Sint-Janskapel.

De wandeling begint om 14.30 en duurt ongeveer 2 à 3 h.

Achteraf proeven wij een echte Picon !

Graag kregen wij op voorhand uw inschrijving, zowel als je start in Izegem of in St.-Janskapel.

Jacqui



Zwarteberg

Uit Wikipedia, de vrije encyclopedie

De Zwarteberg is een getuigenheuvel en gehucht in de gemeente Heuvelland. De heuvel ligt op de Frans-Belgische grens, de top op 152 meter. Aan de Franse zijde heet de helling Mont Noir, naar het gelijknamige gehucht op de top. De heuvel ligt op de grens van Westouter in België, en Sint-Janskappel en het grondgebied van Boeschepe in Frankrijk. De naam is afkomstig van de familienaam De Zwarte die de berg in de 13e en 14e eeuw in hun bezit hadden.

De Zwarteberg ligt tegen de Vidaigneberg, Rodeberg en Baneberg. Op de Zwarteberg liggen vele winkeltjes en horeceagelegenheden, die vooral door Fransen in de weekenden bezocht worden en voor erg druk grenstoerisme zorgt. Op Frans grondgebied staat het oude huis van de ouders van Marguerite Yourcenar; naar wie een departementaal park ter plekke is genoemd.

De Zwarteberg is een onderdeel van de zogenaamde centrale heuvelkam in het West-Vlaams Heuvelland, deze bestaat daarnaast uit de Watenberg, Kasselberg, Wouwenberg, Katsberg, Boeschepeberg, Kokereelberg, Vidaigneberg, Baneberg, Rodeberg, Sulferberg, Goeberg, Scherpenberg, Monteberg, Kemmelberg en Letteberg. Ten zuiden van deze heuvelkam bevindt zich het stroomgebied van de Leie, ten noorden van deze heuvelkam het stroomgebied van de IJzer.

De helling is tevens bekend uit het wielrennen en meermaals beklommen in Gent-Wevelgem, onder andere in 1957, 1993, 1994 en 1995.

De helling kan zowel vanuit Frankrijk beklommen worden (Mont Noir) als vanaf de Vidaigneberg (Zwarteberg).

Daarnaast kan ze ook beklommen worden via de Langendreef en Gemenestraat vanuit Westouter. De weg voert eerst een aantal kilometers licht omhoog tot de klim aanvangt. Op de top bevinden zich 30 meter kasseien. Verder is er de mogelijkheid de Zwarteberg vanuit het gehucht Croix de Poperinghe (uit de richting Belle (Frans: Bailleul) via de D223 te beklimmen, deze laatste eindigt op 2/3 deel onder de top van de klim van de Zwarteberg vanuit de richting Viadaigneberg.

De helling wordt ook opgenomen in de Vierdaagse van Duinkerken, de Driedaagse van West-Vlaanderen en het Circuit Franco-Belge.

Binnen en buiten de koestal

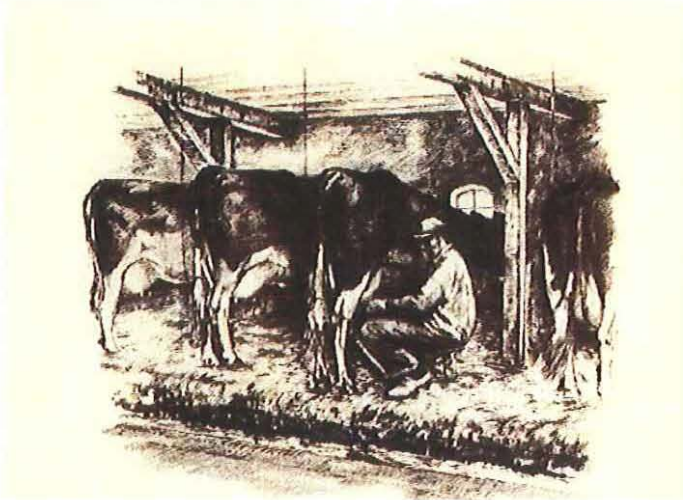

**Aan het 'Hof te Muizenhol'
Muizenholstraat, Lierde**

**Zomerse gewitte, reine stal
met brommende vliegen erin.
Buiten grazen bonkige lijven,
staartslaand naar hun rug.**

**Zwaluwnesten aan
de gekalkte stalmuren:
kwetteren, voederen,
vliegen erin, eruit.**

**Onweer op komst!
Duchtig lopen met kop
en staart rechtop.**

**Een lege koeienstal:
koele betonnen kribben,
spinnenwebben in de hoeken,
zelen aan de muur, katten
die naar zwaluwjongen gluren**

**Zomerse weiden:
goudgele boterbloemen
langs grachtoevers.
Onder schaduwrijke bomen,
kauwen, langdurig herkauwen,
daarna gemolken worden.**

**Zwaluwen rustig op het nest,
vijf bekjes op de rand.**



**Vleermuizen duiken vanuit
zolderingen de nacht in,
de maan schijnt zilver,
de koeien slapen.**

**De kartuizertoeren van
Sint – Martens–Lierde luidt,
een waarheid als een koe:
'Het is kwart voor twaalf!'**



Westlaan 214
8800 Roeselare

Tel. 051/25 49 90
Fax 051/25 49 99

Tuinen Chris Boone

ontwerp - aanleg en
onderhoud van tuinen,
afsluitingen terrassen en
vijvers
Gentsestraat 81
Moorslede
Boomkwekerij
St.-Amandstraat 10
8740 Pittem
tel:051/77.25.87
Gsm:0472/67.54.14
www.tuinenchrisboone.be

Pedicure
Demeulenaere Kathleen
H. Depraeterestraat 3
8770 Ingelmunster

051 / 31.39.27

Biobox thee en
theeproducten
Verkoop etherische oliën

Sjankara

KANTOOR BOUCKAERT

PROFESSIONEEL ADVIES
MET
PERSOONLIJK KARAKTER
Hinnebilkstraat 78
8770 Ingelmunster
Tel 051 30 27 84
Fax 051 31 66 78
IEDERE WERKDAG 8-12 U
13.30-18.30
DONDERDAGNAMIDDAG
OP AFSpraak
ZATERDAG 09-11 U.

DE FAGOT

Stationstraat 48
8770 Ingelmunster

Tel: 051/31 00 74

Dagbladhandel DE SNEPPE

Bruggesteeweg 83 A

8760 Meulebeke

Tel. 051 69 68 92

sneppe@telenet.be

BARDOEL NV

Zaagsel, houtkrullen
en vlaslemen
Verpakt
Vergeldermolenstraat 3
8840 Oostnieuwkerke
Tel.: 051 31 07 12

www.bardoelnv.com

Drankenservice Rudy Ampe

Bier - frisdranken - Kolen

Elf Juli Singel 10
8770 Ingelmunster

Tel. 051 30 01 91
Fax. 051 32 14 40

HAIR ART ANGELA

Dames en Heren

BIO-CONCEPT

Lendeleedsestraat 88
8870 Izegem

Tel. 051 30 58 03

G.S.I. nv
SCHRIJN-&TIMMERWERKEN
(Hout & PVC) GEERT STORME
Lodewijk de Raetlaan 36
8870 IZEGEM
MAATWERK & AFWERKING
van
zolderinrichting - keukens
binnendeuren (alle
houtsoorten)
plafonds, interieurs van
horecazaken
zitmeubelen - trappen -
veranda's ...
tel. 051 30 74 49
Fax 051 31 72 21

JEAN-LUC TILLIE & zoon

Alle bouwkarweien
Aanleg terrassen,
opritten en vijvers

Dossestraat 15
8770 Ingelmunster
051 30 31 71

SLAGERIJ 'T WORSTJE

Roger & Ingrid
Lefevere - Margot

uit sympathie

Kruisstraat 47
8870 Izegem
Tel. 051 30 09 21



**D & V PLANT
PRODUCTION bvba**

UIT SYMPATHIE

VANDEKERCKHOVE NV

Auto-elektriciteit
Autoradio's
Afstelling motoren
Mobilfoon
Batterijen

Kortrijkstraat 46-48
8770 Ingelmunster

051 30 08 92



Bruggestraat 218
8770 Ingelmunster
tel. 051 30 15 42
fax 051 48 42 18
info@aviflora.be

Brandhouhandel
Stradeltrans
Lodewijk De Raetlaan 60
- IZEGEM
0476 / 56 77 45

Houtblokken uit de stam
gezaagd en gekliefd.
Houtpellets Din plus
gekeurd.

Aanmaak-
hout

